

Bulletin d'adhésion

Mon parcours de vie

Association « loi 1901 » créée en novembre 2020
enregistrée en préfecture de Meurthe-et-Moselle
unissant soignants, patientes et proches

Objectifs : la création, l'illustration, l'édition, la diffusion
et la promotion d'ouvrages destinés aux patients
atteints d'un cancer et à leurs proches.



Une collection d'ouvrages imaginée et écrite
par 2 soignants (une infirmière et un médecin),
illustrée avec beaucoup de douceur par une artiste
Charlotte Cottreau



Tome 1 > Le cancer du sein métastatique

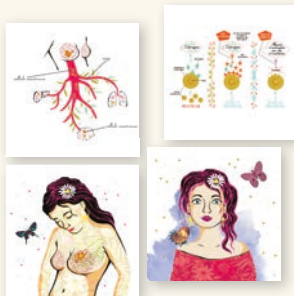

Du diagnostic aux traitements et au parcours de soins d'une maladie chronique.

Tome 2 > Le cancer du sein



Du diagnostic aux traitements, à la recherche clinique, l'onco-génétique, aux soins de support, à la reconstruction mammaire et à la surveillance.

Tome 3 > Préserver mon bien-être

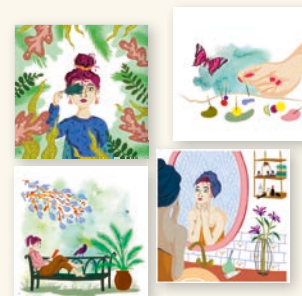

Cet ouvrage aborde votre bien-être avec la maladie : la méditation de pleine présence, l'hypnose, l'homéopathie, l'acupuncture...

Tome 4 > L'après cancer du sein



De la surveillance aux traitements, après-cancer et image de soi, accompagnement psychologique, vie familiale et sociale, reprise de l'activité professionnelle.

J'adhère et soutiens les actions de

Mon parcours de vie

Nom : _____ Prénom : _____

Adresse : _____

Tél : _____ E-mail : _____

Cotisation annuelle : 15 Euros

Je souhaite faire un don (montant) : _____

66% de vos dons sont déductibles de vos impôts

Association
Mon Parcours de Vie
1, rue des vergers - 54840 Villers-le-Sec

Vous pouvez également adhérer/réaliser un don en ligne sur : www.monparcoursdevie.fr
(paiement par carte bancaire)

Notre philosophie : expliquer avec ...

imagination

gaieté

pédagogie

honnêteté

humilité

bienveillance

simplicité

information

espoir humanité



Un don, quel qu'il soit, est une aide précieuse
à la poursuite de nos actions, alors
Un grand merci à vous !



Enregistrée en Préfecture de Meurthe-et-Moselle - le 23 novembre 2020 - N° W543014725

www.monparcoursdevie.fr
monparcoursdevie@gmail.com